彼岸を終えて

お彼岸の期間中は、仏教徒にとって六波羅蜜の実践修行を期間でもあります。六波羅蜜の第一には布施波羅蜜があります。

いつも優しい目でいよう、和やかな顔でいよう、優しい言葉で接してあげよう、奉仕の気持ちを忘れないでいようと心がけて生活されている方もあると思います。これらは皆「無財の七施」の実践です。

さて、吉野時代から室町時代にかけて臨済宗の黄金時代をきずき、後醍醐天皇をはじめ、多くの天皇に国師号を賜り「七朝の帝師」といわれた夢窓疎石が、足利尊氏の弟直義との問答を記録した『夢中問答』があります。夢窓疎石はこの中で、真実の慈悲とは「無縁の慈悲」であると説いています。

『無縁の慈悲と云うは、仏果に到りて後、本有性徳の慈悲あらわれて、化度の心をおこさざれ共、自然に衆生を度する事、月の衆生に影をうつすがごとし。然らば即ち法を演ぶるに説・不説のへだてなく、人を度するに益・無益の相もなし。是を真実の慈悲と名く。」

（仏の慈悲、本当の慈悲は、仏性に根差した慈悲で、衆生を救おうと想わずとも、自然に衆生を救える。あたかも月が水面に映す影のように、仏の慈悲と衆生が相応じる。この無縁の慈悲を備えれば、法を説こうが説くまいが自然に教化でき、姿そのものが、益・無益の相を超えた慈悲の姿である。これこそ真実の慈悲である。）

お盆の棚経棚経では小僧たちにたくさんの方から慈愛をいただきましたし、敬老会で中心になってお世話していただいた皆様からは、労をいとわない「無縁の慈悲」をいただいた気がします。

永い間、ご法愛をいただいている檀信徒の皆様には、自然と仏の慈悲が備わっているんだと、あらためて感じたところです。

※杵築市仏教会主催グラウンドゴルフ大会

今年もグラウンドゴルフ大会を予定しております。現在日程調整をしております。日時が決まりましたらご案内させて頂きます。御参加ご協力お願いいたします。

※庫裡屋根修繕工事

かねてから、庫裡の屋根と土間の屋根をつなぐ谷の、銅版が腐食し、大雨や台風が接近直撃するたびにひどい雨漏りとなったが、漸くお盆の前に修繕することが出来ました。ご報告いたします。

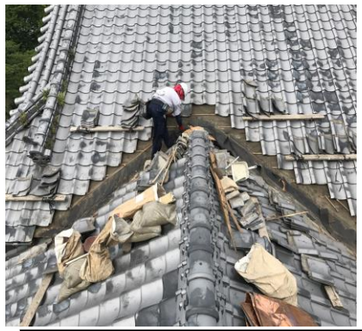

※墓地・お仏壇のことで

時代の流れや生活環境の変化か、年々墓じまいや大きな仏壇の閉眼供養などが増えております。先祖代々の大切な墓地やお仏壇です。お困りの方がありましたら、先ずはお寺にご相談ください。それぞれのご家庭の事情や、価値観の違いを考慮し、出来る限り対応させて頂きます。また、境内墓地の空きも出ておりますご希望の方がありましたらご連絡ください。

安住寺合掌会主催

チャリティーバザー

とき　11月3日（土）
勤労感謝の日
午前10時～

ところ　安住寺境内

★献品販売
★蒸したて石垣餅
★おでん
★綿あめ

ちびっ子集まれ～

敬老会

九月二十日・金曜日合掌会（廣石恵美子会長）主催の敬老会が九十名近い参加を頂き、和やかに賑やかに開催されました。

会に先立って、お彼岸行事として閑栖和尚の法話も行われました。

舞踊・ダンス・カラオケに盆踊りと楽しいひと時を過ごすことが出来ました。

祝

来年もお元気にご参加ください！

日々是好日

★八月三日山門施食会。本年も朝一座の法要を無事にお勤めできました。ご加勢いただいた皆様ありがとうございました。四日養徳寺、五日千光寺の施餓鬼会にもお参りさせて頂きました。★八月五日より棚経のお勤めに参りましたが、台風八号十号が九州上陸。日程変更にご協力いただきました。双子の小僧も皆様のお心遣いで頑張ってお勤めできました。★八月八日杵築市無縁供養。私がお勤めするようになり初めて無縁仏の納骨をすることとなりました。ご冥福を祈るばかりです。★九月七日合掌会役員会。敬老会・バザー・奉仕作業についてお話合い。★十月九日より予定しておりました、大本山南禅寺参拝旅行は参加人員不足により残念ながら中止となりました。参加をご希望頂きました皆様には大変ご迷惑をお掛けしました。★写経会・坐禅会等お寺の行事にもご参加お待ちしております★「安住寺だより」ご家族皆さんでご覧ください。